

# COMUNE DI CASTEL MAGGIORE

CITTA' METROPOLITANA DI BOLOGNA

## SOSTITUZIONE DEL PACCHETTO DI COPERTURA DEL PALAZZETTO DELLO SPORT SITO IN VIA LIRONE N. 46 NEL COMUNE DI CASTEL MAGGIORE

spazio riservato all'ufficio tecnico

STAZIONE APPALTANTE

Comune di Castel Maggiore

IL TECNICO INCARICATO

Ing. Vivarelli Gabriele  
Via della Grada n. 9  
40122 Bologna

### PROGETTO DEFINITIVO-ESECUTIVO

OGGETTO TAVOLA  
INQUADRAMENTO

TAV.

AR01

ARCHIVIO

Commesse\Palestra CastelMaggiore

SCALA

----

DATA

29.04.2021

DISEGN.

G

VISTO

g

| DATA AGG. | DESCRIZIONE | DISEGN.                             | VISTO | DATA AGG. | DESCRIZIONE | DISEGN. | VISTO |
|-----------|-------------|-------------------------------------|-------|-----------|-------------|---------|-------|
| --/--/--  | --          |                                     |       | --/--/--  | --          |         |       |
| --/--/--  | --          |                                     |       | --/--/--  | --          |         |       |
| --/--/--  | --          |                                     |       | --/--/--  | --          |         |       |
| --/--/--  | --          |                                     |       | --/--/--  | --          |         |       |
| ARCHIVIO  |             | Commesse\G\Palestra Castel Maggiore |       |           |             |         |       |

Ing. VIVARELLI GABRIELE

ingegneria civile, industriale e progettazione strutturale

Via della Grada, 9 - 40122 Bologna  
tel. 328/4183370 fax 051/5285799  
e-mail:gabriele.vivarelli@gmail.com



## SOSTITUZIONE DEL PACCHETTO DI COPERTURA DEL PALAZZETTO DELLO SPORT SITO IN VIA LIRONE N. 46 NEL COMUNE DI CASTEL MAGGIORE

### INQUADRAMENTO

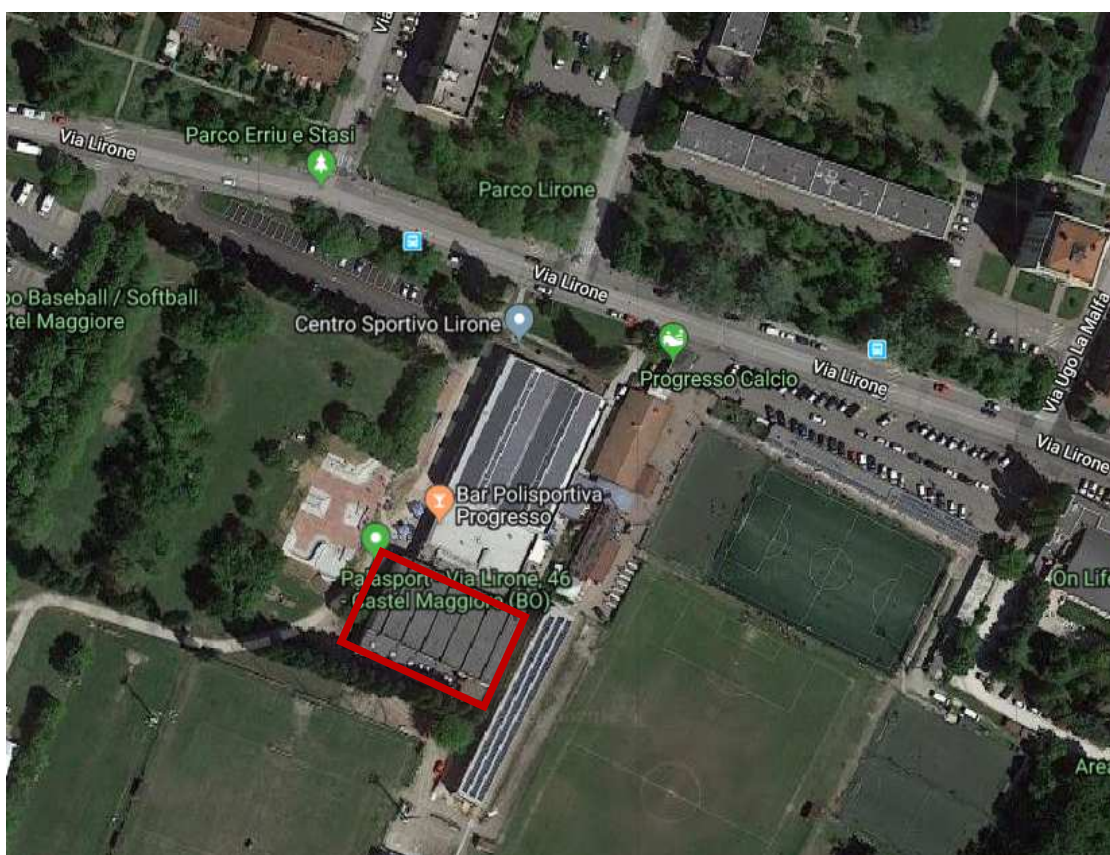

### PROGETTO DEFINITIVO-ESECUTIVO



Vista satellitare



Vista satellitare 3D